

CALLE CALDERÓN DE LA BARCA

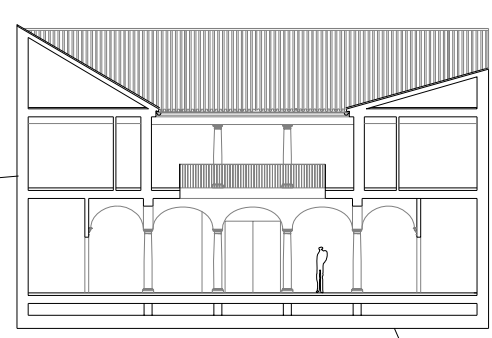
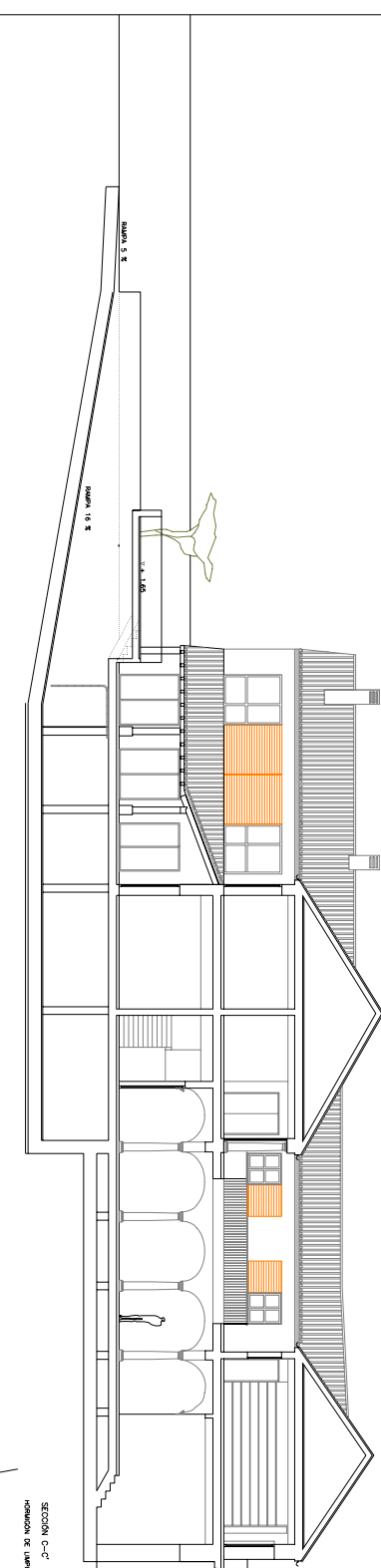
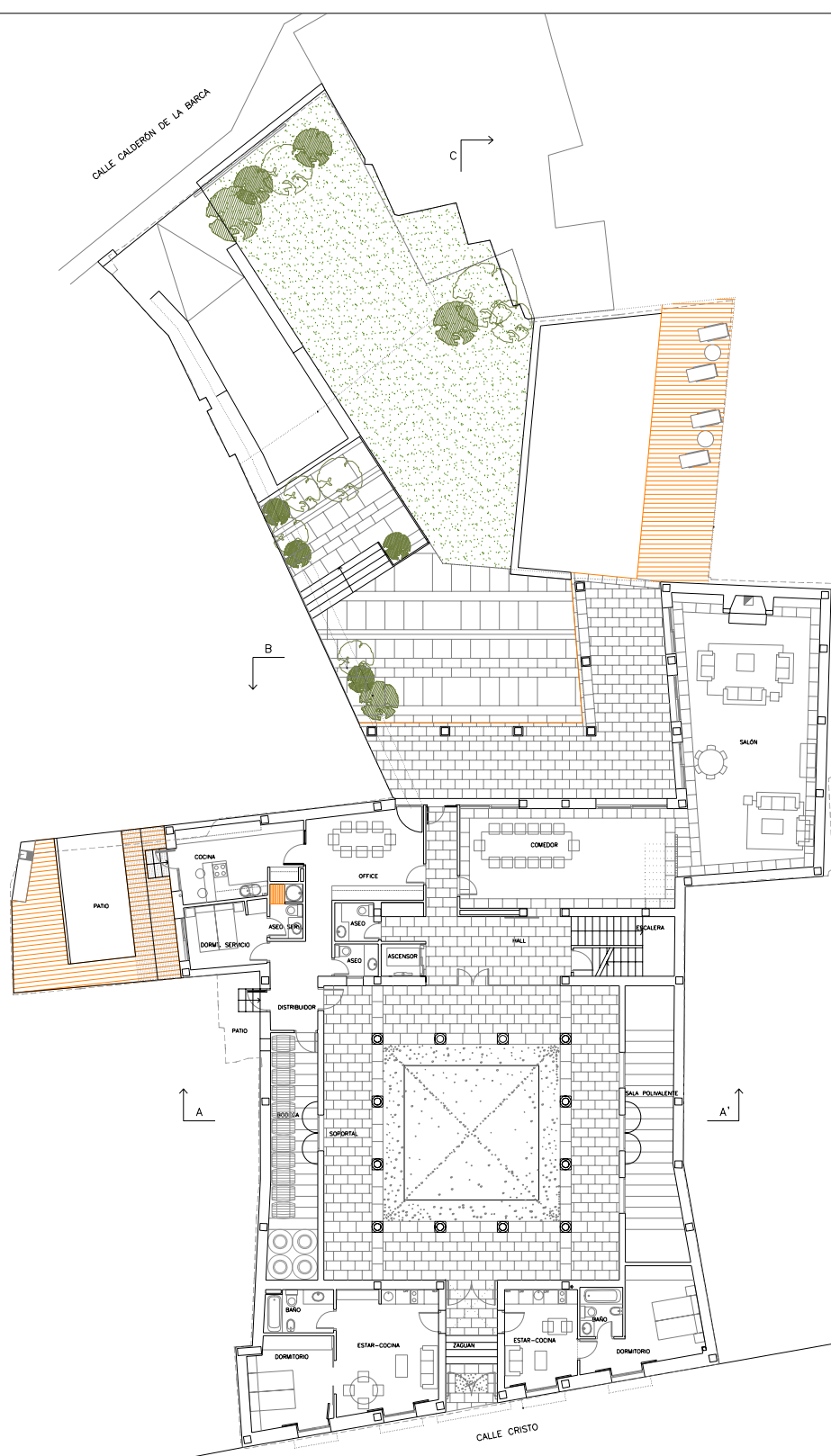

+ 7.50
 + 4.81
 + 0.85
 + 0.00 (COTA +499.65)

SECCIÓN C-C
 1/200
 0.00 + 0.20
 0.20 + 0.40
 0.40 + 0.60
 0.60 + 0.80
 0.80 + 1.00
 1.00 + 1.20
 1.20 + 1.40
 1.40 + 1.60
 1.60 + 1.80
 1.80 + 2.00
 2.00 + 2.20
 2.20 + 2.40
 2.40 + 2.60
 2.60 + 2.80
 2.80 + 3.00
 3.00 + 3.20
 3.20 + 3.40
 3.40 + 3.60
 3.60 + 3.80
 3.80 + 4.00
 4.00 + 4.20
 4.20 + 4.40
 4.40 + 4.60
 4.60 + 4.80
 4.80 + 5.00
 5.00 + 5.20
 5.20 + 5.40
 5.40 + 5.60
 5.60 + 5.80
 5.80 + 6.00
 6.00 + 6.20
 6.20 + 6.40
 6.40 + 6.60
 6.60 + 6.80
 6.80 + 7.00

PROYECTO DE EJECUCIÓN VIVIENDA FAMILIAR SITUADA EN EL SOLAR C/ CRISTO Nº 2 Y 4 EN VILLACAÑAS (TOLEDO)

PLANO: USOS Y SUPERFICIES, PLANTA BAJA Y SECCIONES
 ESCALA 1/100

ARQUITECTO: JOSE MARIA MATEU MAREZ
 CALLE ALAMEDA 8, BAJO, 28014 MADRID
 T: 91 4202483 josemteu@arquimed.es

LA PROPIEDAD

PLANO
AO-04

MARZO 2006

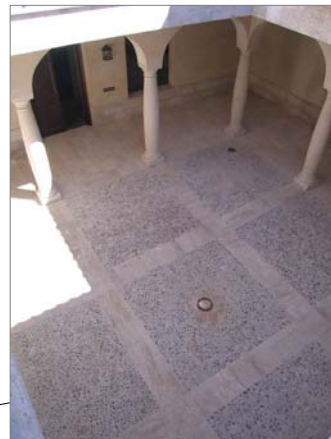

PROYECTO DE EJECUCIÓN VIVIENDA FAMILIAR SITUADA EN EL SOLAR C/ CRISTO Nº 2 Y 4 EN VILLACAÑAS (TOLEDO)

PLANO: USOS Y SUPERFICIES, PLANTA PRIMERA, ALZADO Y SECCION.

PLANO N. **AO-05**

ARQUITECTO: JOSÉ MARÍA MATEU MAREZ
 CALLE ALAMEDA 8, BAJO, 28014 MADRID
 T: 91 4202483 josemateu@arquitect.es

MARZO 2006