

<h1 style="font-family: sans-serif; letter-spacing: 0.5em;">PRISMA</h1>		<p style="font-size: small;">Dirección General de Administración Local Servicio de Equipamientos Urbanos CONSEJERIA DE JUSTICIA Y ADMINISTRACIONES PÚBLICAS</p>  <p style="font-size: small;">Comunidad de Madrid</p>
<p style="font-size: x-small;">SITUACIÓN: AVDA.ELENA SORIANO,3 FUENTIDUEÑA DE TAJO</p>	<p style="font-size: x-small;">Titulo</p> <p style="font-weight: bold; font-size: large;">PROYECTO DE EJECUCIÓN CENTRO DE LA TERCERA EDAD FUENTIDUEÑA DE TAJO (MADRID)</p>	
<p style="font-size: x-small;">AUTOR DEL PROYECTO</p> <p style="font-weight: bold; font-size: small;">JOSÉ M^o MATEU MÁÑEZ</p>	<p style="font-size: x-small;">FECHA</p> <p style="font-weight: bold; font-size: small;">NOVIEMBRE 2002</p>	
<p style="font-size: x-small;">ARQUITECTO COLABORADOR</p> <p style="font-weight: bold; font-size: small;">M. ÁNGEL PÉREZ VARA</p>		

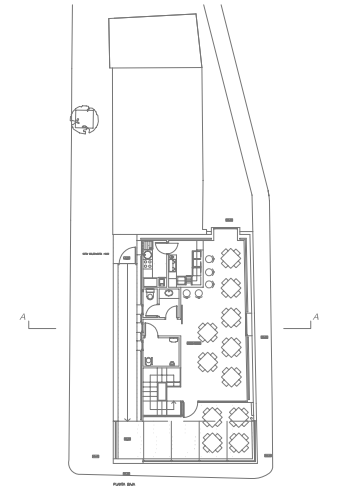
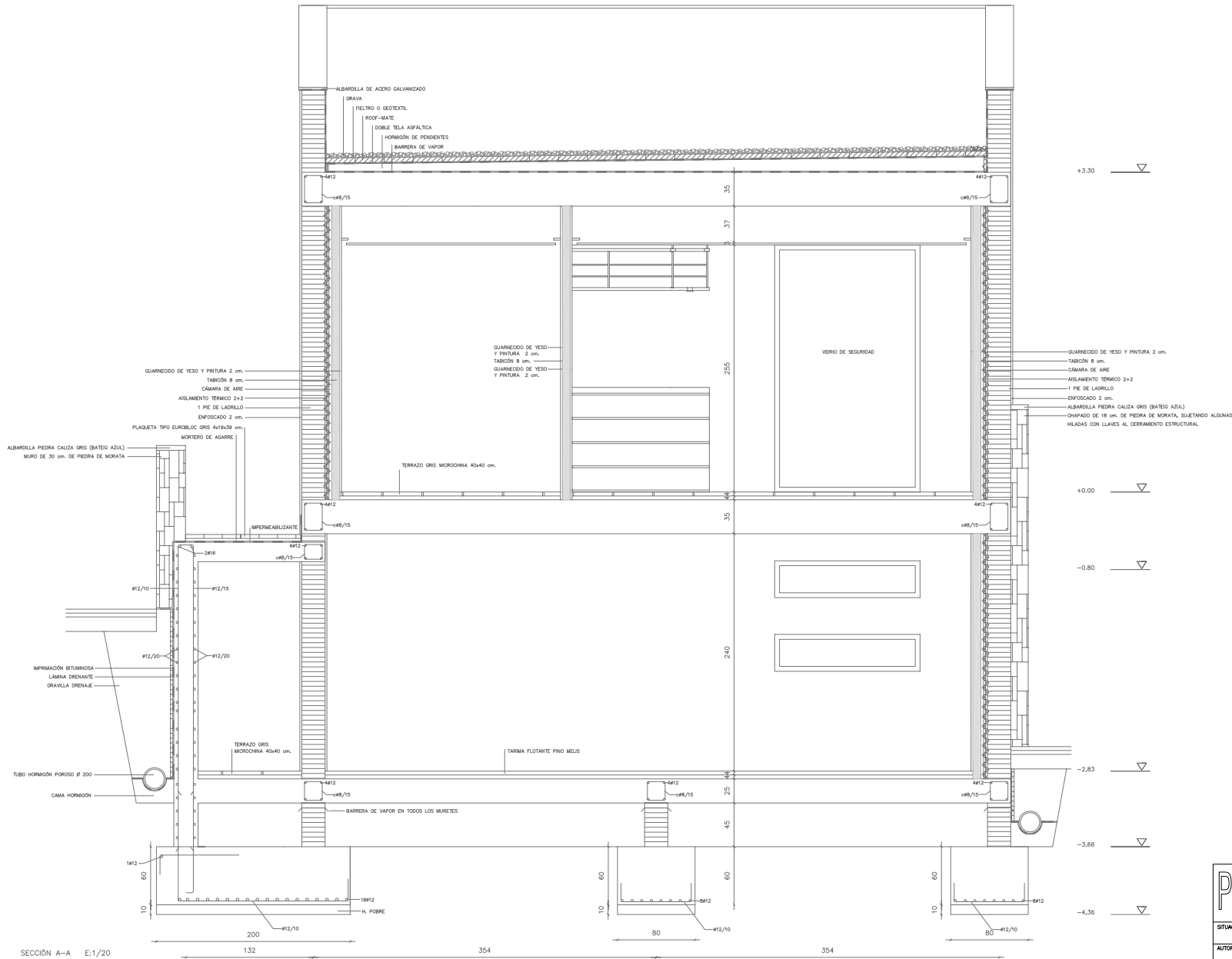

SECCIÓN A-A E:1/20

PRISMA		Dirección General de Administración Local Servicio de Equipamientos Urbanos COMISIÓN DE JUSTICIA Y ADMINISTRACIONES PÚBLICAS Comunidad de Madrid	
SITUACIÓN: AVDA.ELENA SORIANO,3 FUENTEUEÑA DE TAJO		Título	
AUTOR DEL PROYECTO JOSE Mª MATEU MAREZ		PROYECTO DE EJECUCIÓN CENTRO DE LA TERCERA EDAD FUENTEUEÑA DE TAJO (MADRID)	
ARQUITECTO COLABORADOR M. ANGEL PEREZ VARA		Designación SECCIÓN CONSTRUCTIVA	
COLABORADOR	Fecha OCTUBRE-2002	Escala 1/60	Plano n. A-05
	Modificado		